



CÂMARA MUNICIPAL DE ITABIRITO

INDICAÇÃO Nº 1013 /2022

Senhor Presidente,

Indico a V. Exa, nos termos regimentais, sugerir ao Sr. Prefeito Municipal, que por meio da Secretaria Municipal competente, providencie a manutenção da estrada rural, conforme localização em anexo.

JUSTIFICATIVA: Trata-se de uma solicitação da comunidade, tendo em vista que a estrada encontra-se em más condições.

Sala das Reuniões, 05 de setembro de 2022.

DANIEL SUDANO RIBEIRO FRANZEN DE LIMA

Vereador

APROVADO

EM 05/09/2022

PRESIDENTE

PROTOCOLO

DATA 02/09/2022

RECEBIDO POR



helenice
ontem às 14:45

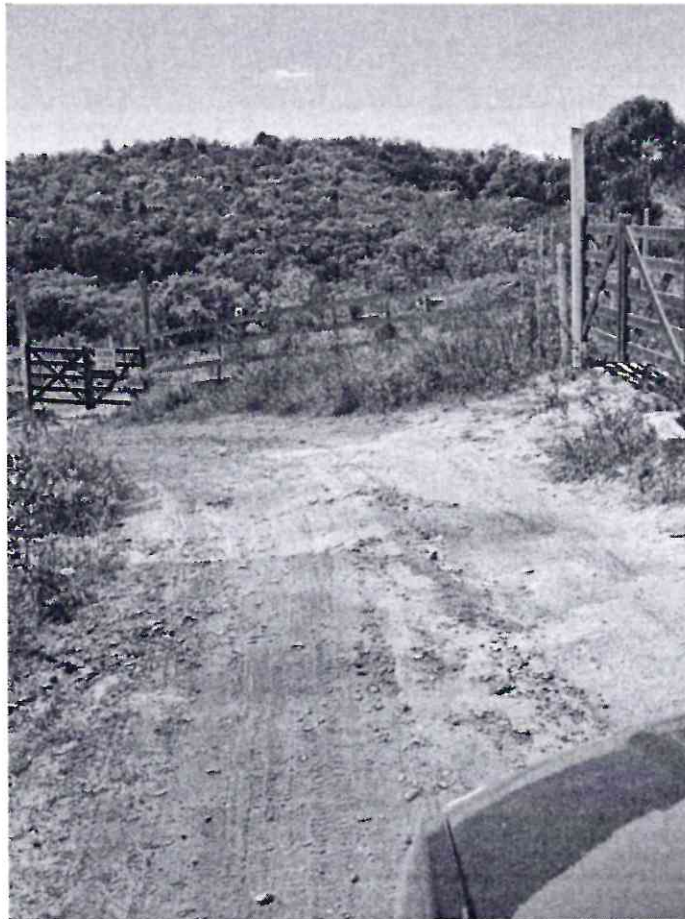

Google



Restaurante e L.
Praião de Minas



te

20°19'23.0"S 43°50'22.8"W

-20.323065, -43.839654

Nenhuma avaliação



Rotas



Iniciar



Salvar

